



FORMATO 9
FORMATO DE PROPUESTA ECONÓMICA.

INSTITUTO TECNOLÓGICO DE SONORA.
DIRECCIÓN DE RECURSOS MATERIALES Y SERVICIOS GENERALES.
DEPARTAMENTO DE ADQUISICIONES

LICITACIÓN No. LP-ADQ-032-2024

		FECHA		
		DIA	MES	AÑO
		06	12	2024
NOMBRE DEL LICITANTE <u>IRVING ISAIAS RODRIGUEZ BAUTISTA</u> R.F.C. <u>ROBI920411DZ4</u>				
DOMICILIO <u>ANTONIO ALZATE 679, COL CENTRO, CP 58000, MORELIA</u> <u>MICHOACÁN, MÉXICO</u>				
TELÉFONO	FAX	CORREO ELECTRÓNICO	NUMERO DE PROVEEDOR DEL INSTITUTO	
4431280175		Irving.ropa@gmail.com	7419082	

LOS BIENES Y/O SERVICIOS PROPUESTOS, SE APEGAN JUSTA, EXACTA Y CABALMENTE A LO SOLICITADO POR LA CONVOCANTE EN EL ANEXO 1, DE LA CONVOCATORIA DE LICITACIÓN PÚBLICA NUMERO LP-ADQ-032-2024

PARTIDA	CONCEPTO	CANTIDAD	PRECIO UNITARIO SIN I.V.A.	MONTO DEL I.V.A.	MONTO TOTAL SIN I.V.A.
1	CONSOLA ALLEN & HEATH MARCA ALLEN & HEATH MODELO SQ-7	1	\$123,715.52	\$19,794.48	\$123,715.52
2	POWERED LINE ARRAY SPEAKER MARCA JBL MODELO SRX910LA	10	\$95,000.00	\$15,200.00	\$950,000.00
3	ARRAY FRAME FOR SRX910LA MARCA JBL MODELO SRX910LA AF	2	\$30,000.00	\$4,800.00	\$60,000.00
4	NO COTIZA	6		\$-	\$-
5	NO COTIZA	4		\$-	\$-
6	NO COTIZA	2		\$-	\$-
7	NO COTIZA	1		\$-	\$-
8	NO COTIZA	1		\$-	\$-
9	NO COTIZA	5		\$-	\$-
10	NO COTIZA	20		\$-	\$-
11	NO COTIZA	1		\$-	\$-
12	NO COTIZA	10		\$-	\$-
13	NO COTIZA	10		\$-	\$-
14	HAMBURGUESA SENCILLA ALUMINIO 2" MARCA STEELPRO MODELO PRO CLAMP	10	\$350.00	\$56.00	\$3,500.00
15	NO COTIZA	10		\$-	\$-
16	MOTOR V6R 1 TON EN CASE CON CONTROL MANUAL MARCA MODE MODELO V6R MOTOR SET	4	\$54,051.72	\$8,648.28	\$216,206.90
17	VIZI BEAM RX2, CABEZA MOVIL MARCA ADJ MODELO VIZ250	10	\$30,000.00	\$4,800.00	\$300,000.00
18	LUMINARIA TIPO PAR 12 X 12 W MARCA ADJ MODELO HEX410	10	\$17,000.00	\$2,720.00	\$170,000.00
19	NO COTIZO	3		\$-	\$-

Irving Rodriguez
Irving Rodriguez
Comercial
+52 443 128 0175
Irving.ropa@gmail.com
www.11-electronica.com

PARTIDA	CONCEPTO	CANTIDAD	PRECIO UNITARIO SIN I.V.A.	MONTO DEL I.V.A.	MONTO TOTAL SIN I.V.A.
20	ESFERA DE 8" MARCA ADJ MODELO EM8	8	\$980.00	\$156.80	\$7,840.00
\$2,566,862.41	\$2,566,862.41	\$2,566,862.41	\$2,566,862.41	\$2,566,862.41	\$2,566,862.41
22	EVS3 CASE CON 8 PANELES PITCH 3.91mm MARCA ADJ MODELO EVS300	9	\$31,000.00	\$4,960.00	\$279,000.00
23	NO COTIZA	12		\$-	\$-
24	NO COTIZA	1		\$-	\$-
25	NO COTIZA	12		\$-	\$-
26	NO COTIZA	12		\$-	\$-
27	NO COTIZA	16		\$-	\$-
28	NO COTIZA	4		\$-	\$-
29	NO COTIZA	4		\$-	\$-
30	NO COTIZA	4		\$-	\$-
31	NO COTIZA	4		\$-	\$-
32	NO COTIZA	4		\$-	\$-
33	NO COTIZA	4		\$-	\$-
34	NO COTIZA	2		\$-	\$-
35	NO COTIZA	2		\$-	\$-
36	NO COTIZA	2		\$-	\$-
37	NO COTIZA	2		\$-	\$-
38	NO COTIZA	2		\$-	\$-
39	NO COTIZA	2		\$-	\$-
40	NO COTIZA	2		\$-	\$-
41	SISTEMA INALAMBRICO CON MICROFONO DE MANO MARCA SHURE	4	\$7,000.00	\$1,120.00	\$28,000.00
42	MICROFONO DE DIADEMA OMNI MARCA SHURE MODELO DHST-O-MTQG	1	\$8,800.00	\$1,408.00	\$8,800.00
43	SISTEMA INALAMBRICO MARCA SHURE MODELO BLX14R	1	\$9,800.00	\$1,568.00	\$9,800.00
44	MICROFONO ALAMBRICO MARCA SHURE MODELO SM58-LC	10	\$2,700.00	\$432.00	\$27,000.00
45	MICROFONO ALAMBRICO MARCA SHURE MODELO SM57-LC	10	\$2,700.00	\$432.00	\$27,000.00
46	NO COTIZA	1		\$-	\$-
47	NO COTIZA	1		\$-	\$-
48	SILLA PHOENIX AFT FABRICADA CON TUBO DE ACERO DE 1 3/4 CALIBRE 20 Y PTR DE 3/4 CALIBRE 18 PARA EL RESPALDO, ASIENTO FUO TAPIZADO CON PINTURA ELECTROESTATICA HORNEADA COLOR BLANCO TAPICERIA VINIL DOLARO BEIGE	400	\$890.00	\$142.40	\$356,000.00
SUBTOTAL					\$2,566,862.41
I.V.A.					\$410,697.99



PARTIDA	CONCEPTO	CANTIDAD	PRECIO UNITARIO SIN I.V.A.	MONTO DEL I.V.A.	MONTO TOTAL SIN I.V.A.
TOTAL					\$2,977,560.40

(SON: DOS MILLONES QUINIENTOS SESENTA Y SEIS OCHOCIENTOS SESENTA Y DOS PESOS CON CUARENTA Y UN CENTAVOS ____ 00/100 M.N.) ANTES DE I.V.A.

***PRECIOS FIRMES:** La vigencia de los precios, es en firme, precio fijo, contando a partir de la fecha del Acto de Apertura de Propuestas y mantenerse firmes hasta la conclusión del pedido y/o contrato.

En el caso de que se me otorgue la adjudicación de la demanda asignada, me obligo en nombre de mi representada a suscribir el pedido/contrato que se derive, en los términos, condiciones y porcentaje establecidos en esta convocatoria

NOTA IMPORTANTE: EN LOS CASOS QUE APLIQUE, LOS LICITANTES DEBERAN SEÑALAR EN ESTE ANEXO O EN UN DOCUMENTO COMPLEMENTARIO, LA(S) PARTIDA(S) QUE NO CAUSE(N) Y/O ESTEN EXENTAS DE IVA.

IRVING ISAIAS RODRIGUEZ BAUTISTA



FORMATO 10

FORMATO DE CUADRO RESUMEN DE PROPOSICIONES ECONÓMICAS.
LICITACIÓN No. **LP-ADQ-032-2024**

FECHA	DÍA	MES	AÑO
	06	12	204

NOMBRE DEL LICITANTE IRVING ISAIAS RODRIGUEZ BAUTISTA
R.F.C. ROBI920411DZ4

NUMERO DE PROVEEDOR DEL INSTITUTO 7419082

PARTIDAS EN LAS QUE PARTICIPA <u>1,2,3,14,16,17,18,20,22,41,42,43,44,45,48</u>	SUMA TOTAL DEL IMPORTE DE LOS BIENES Y/O SERVICIOS PROPUESTOS SIN INCLUIR IVA	\$ 2,566,862.41
---	---	-----------------



IRVING ISAIAS RODRIGUEZ BAUTISTA



Impulsora Cultural y Tecnológica, S. A. de C. V.

Morelos 2273, Col. Arcos Vallarta, Guadalajara, Jal. CP 44130 • TEL: (33)2001-4545, 2001-4555, 2001-4567 • RFC: ITC141216HE5

INSTITUTO TECNOLÓGICO DE SONORA

LICITACIÓN PÚBLICA NUMERO LP-ADQ-032-2024

“ADQUISICIÓN DE MOBILIARIO, EQUIPO DE ILUMINACIÓN Y SONIDO PARA CLUB ITSON”

Ciudad Obregón Sonora, a 06 de diciembre de 2024

DOCUMENTO 7. FORMATO 9. PROPUESTA ECÓNOMICA

LICITACIÓN No. LP-ADQ-032-2024

INSTITUTO TECNOLÓGICO DE SONORA.
DIRECCIÓN DE RECURSOS MATERIALES Y SERVICIOS GENERALES.
DEPARTAMENTO DE ADQUISICIONES.
PRESENTE.

Nombre del licitante: Impulsora Cultural y Tecnológica S.A. de C.V.		Día	Mes	Año	
Domicilio: José María Morelos No 2273 Colonia Arcos Vallarta, Guadalajara Jalisco C.P. 44130		Fecha	06	12	2024
RFC: ITC141216HE5					
Teléfonos: 33 2001 4545, 332001 4555, 332001 4567	Fax: N/A	Correo Electrónico: cleal@impulsoracultural.com ifigueroa@impulsoracultural.com		Numero de proveedor del Instituto: 5620743	

LOS BIENES Y/O SERVICIOS PROPUESTOS, SE APEGAN JUSTA, EXACTA Y CABALMENTE A LO SOLICITADO POR LA CONVOCANTE EN EL ANEXO 1, DE LA CONVOCATORIA DE LICITACIÓN PUBLICA NUMERO LP-ADQ-032-2024

Partida	Concepto	Cantidad	Precio Unitario SIN I.V.A.	Monto del I.V.A.	Monto Total SIN I.V.A.
1	CONSOLA ALLEN & HEATH MARCA ALLEN & HEATH MODELO SQ-7	1	\$102,750.00	\$16,440.00	\$102,750.00
2	POWERED LINE ARRAY SPEAKER MARCA JBL MODELO SRX910LA	10	\$55,282.50	\$8,845.20	\$552,825.00
3	ARRAY FRAME FOR SRX910LA MARCA JBL MODELO SRX910LA AF	2	\$26,651.70	\$4,264.27	\$53,303.40
4	CABLE DE CANON A CANON PRO 2MT MARCA PBK MODELO RCC-2. SERIE RAPTOR	6	\$289.50	\$46.32	\$1,737.00
5	CABLE DE CANON A CANON PRO 15MT MARCA PBK MODELO RCC-15 SERIE RAPTOR	4	\$1,264.50	\$202.32	\$5,058.00
6	ESTUCHE PARA 4 JBL SRX910LA MARCA HERMES MODELO CASE 4 SRX910LA	2	\$15,000.00	\$2,400.00	\$30,000.00
7	ESTUCHE PARA 2 JBL SRX910LA MARCA HERMES MODELO CASE 2 SRX910LA	1	\$11,700.00	\$1,872.00	\$11,700.00

Impulsora Cultural y Tecnológica, S. A. de C. V.

Morelos 2273, Col. Arcos Vallarta, Guadalajara, Jal. CP 44130 • TEL: (33)2001-4545, 2001-4555, 2001-4567 • RFC: ITC141216HE5

INSTITUTO TECNOLÓGICO DE SONORA

LICITACIÓN PÚBLICA NUMERO LP-ADQ-032-2024

“ADQUISICIÓN DE MOBILIARIO, EQUIPO DE ILUMINACIÓN Y SONIDO PARA CLUB ITSON”

Ciudad Obregón Sonora, a 06 de diciembre de 2024

8	RACK DE MADERA PARA EFECTOS 6 ESPACIOS MARCA MRS MODELO R06EFX	1	\$6,750.00	\$1,080.00	\$6,750.00
9	CABLE CANON A CANON 5 MTS MARCA PBK MODELO RCC-5 SERIE RAPTOR	5	\$600.00	\$96.00	\$3,000.00
10	CABLE CANON A CANON 10 MTS MARCA PBK MODELO RCC-10 SERIE RAPTOR	20	\$1,030.00	\$164.80	\$20,600.00
11	CONSOLA 2 UNIVERSOS DMX MARCA PROLIGHT MODELO PRO PANDA	1	\$20,460.00	\$3,273.60	\$20,460.00
12	CABLE DMX 6MT MARCA PBK MODELO VDMX-6. SERIE VANTAGE	10	\$1,260.00	\$201.60	\$12,600.00
13	CABLE DMX 3MT MARCA PBK MODELO VDMX-3. SERIE VANTAGE	10	\$1,010.00	\$161.60	\$10,100.00
14	HAMBURGUESA SENCILLA ALUMINIO 2" MARCA ADJ MODELO PRO CLAMP	10	\$560.00	\$89.60	\$5,600.00
15	NARROW CLAMP MARCA ADJ MODELO NARROW CLAMP	10	\$460.00	\$73.60	\$4,600.00
16	MOTOR V6R 1 TON EN CASE CON CONTROL MANUAL MARCA MODE MODELO V6R MOTOR SET	4	\$74,820.00	\$11,971.20	\$299,280.00
17	VIZI BEAM RX2, CABEZA MOVIL MARCA ADJ MODELO VIZ250	10	\$25,620.00	\$4,099.20	\$256,200.00
18	LUMINARIA TIPO PAR 12 X 12 W MARCA ADJ MODELO HEX410	10	\$7,840.00	\$1,254.40	\$78,400.00
19	CASE PARA 4 CABEZAS MOVILES VIZ250 MARCA HERMES MODELO CASE 4 VIZ250	3	\$10,920.00	\$1,747.20	\$32,760.00
20	ESFERA DE 8" MARCA ADJ MODELO EM8	8	\$460.00	\$73.60	\$3,680.00
21	MOTOR PARA ESFERA MARCA ADJ MODELO M-1-RPM	8	\$310.00	\$49.60	\$2,480.00
22	EVS3 CASE CON 8 PANELES PITCH 3.91mm MARCA ADJ MODELO EVS300	9	\$125,410.00	\$20,065.60	\$1,128,690.00
23	BUMPER PARA EVS3 MARCA ADJ MODELO VS1100	12	\$5,670.00	\$907.20	\$68,040.00
24	PROCESADOR DE VIDEO ESCALADOR MARCA ADJ/NOVASTAR MODELO VX4027	1	\$68,370.00	\$10,939.20	\$68,370.00

Impulsora Cultural y Tecnológica, S. A. de C. V.

Morelos 2273, Col. Arcos Vallarta, Guadalajara, Jal. CP 44130 • TEL: (33)2001-4545, 2001-4555, 2001-4567 • RFC: ITC141216HE5

INSTITUTO TECNOLÓGICO DE SONORA

LICITACIÓN PÚBLICA NUMERO LP-ADQ-032-2024

“ADQUISICIÓN DE MOBILIARIO, EQUIPO DE ILUMINACIÓN Y SONIDO PARA CLUB ITSON”

Ciudad Obregón Sonora, a 06 de diciembre de 2024

25	CLAMP DE 2" CON ARILLO CAPACIDAD DE CARGA MAX. 200KG MARCA ADJ MODELO EYE CLAMP	12	\$680.00	\$108.80	\$8,160.00
26	SHACKLE 1/2" MARCA ADJ MODELO EYE CLAMP MARCA ADJ MODELO ACC0248	12	\$880.00	\$140.80	\$10,560.00
27	ESTRUCTURA PESADA 12X12 C/PLACAS A 3MT MARCA TRS MODELO TRH001	16	\$13,280.00	\$2,124.80	\$212,480.00
28	ESTRUCTURA PESADA 12X12 1M C/PLACA MARCA TRS MODELO TRH005	4	\$6,670.00	\$1,067.20	\$26,680.00
29	ESTRUCTURA 12X12 3M PLACA Y SPIGOT MARCA TRS MODELO TRH016	4	\$14,800.00	\$2,368.00	\$59,200.00
30	ESQUINERO TIPO BLOQUE 12X12 6 SALIDAS MARCA TRS MODELO TRH020	4	\$8,130.00	\$1,300.80	\$32,520.00
31	CUBO DESLIZABLE 2 VIAS P/TRUSS 12X12 MARCA TRS MODELO TRH022	4	\$12,920.00	\$2,067.20	\$51,680.00
32	CABEZAL 2 POLEAS P ESTRUCTURA LIGERA 12X12 MARCA TRS MODELO TRH029	4	\$11,020.00	\$1,763.20	\$44,080.00
33	BASE OCTAGONAL PARA TRUSS 12X12 MARCA TRS MODELO TRH030	4	\$18,390.00	\$2,942.40	\$73,560.00
34	ESTRUCTURA PESADA 12X12 C/PLACAS A 3MT MARCA TRS MODELO TRH001	2	\$13,280.00	\$2,124.80	\$26,560.00
35	ESTRUCTURA PESADA 12X12 C/PLACA A 2MT MARCA TRS MODELO TRH003	2	\$10,560.00	\$1,689.60	\$21,120.00
36	ESTRUCTURA 12X12 3M PLACA Y SPIGOT MARCA TRS MODELO TRH016	2	\$14,800.00	\$2,368.00	\$29,600.00
37	ESQUINERO TIPO BLOQUE 12X12 6 SALIDAS MARCA TRS MODELO TRH020	2	\$8,130.00	\$1,300.80	\$16,260.00
38	CUBO DESLIZABLE 2 VIAS P/TRUSS 12X12 MARCA TRS MODELO TRH022	2	\$12,920.00	\$2,067.20	\$25,840.00
39	CABEZAL 2 POLEAS P ESTRUCTURA LIGERA 12X12 MARCA TRS MODELO TRH029	2	\$11,020.00	\$1,763.20	\$22,040.00
40	BASE OCTAGONAL PARA TRUSS 12X12 MARCA TRH030 MODELO TRH030	2	\$18,390.00	\$2,942.40	\$36,780.00

Impulsora Cultural y Tecnológica, S. A. de C. V.

Morelos 2273, Col. Arcos Vallarta, Guadalajara, Jal. CP 44130 • TEL: (33)2001-4545, 2001-4555, 2001-4567 • RFC: ITC141216HE5

INSTITUTO TECNOLÓGICO DE SONORA

LICITACIÓN PÚBLICA NUMERO LP-ADQ-032-2024

“ADQUISICIÓN DE MOBILIARIO, EQUIPO DE ILUMINACIÓN Y SONIDO PARA CLUB ITSON”

Ciudad Obregón Sonora, a 06 de diciembre de 2024

41	SISTEMA INALAMBRICO CON MICROFONO DE MANO MARCA SHURE BLX24/SM58	4	\$8,450.00	\$1,352.00	\$33,800.00
42	MICROFONO DE DIADEMA OMNI MARCA SHURE MODELO DH5T-O-MTQG	1	\$8,240.00	\$1,318.40	\$8,240.00
43	SISTEMA INALAMBRICO MARCA SHURE MODELO BLX14R	1	\$9,000.00	\$1,440.00	\$9,000.00
44	MICROFONO ALAMBRICO MARCA SHURE MODELO SM58-LC	10	\$2,480.00	\$396.80	\$24,800.00
45	MICROFONO ALAMBRICO MARCA SHURE MODELO SM57-LC	10	\$2,480.00	\$396.80	\$24,800.00
46	ESTUCHE 24 MICROFONOS MARCA PRO CASE MODELO MIC24E	1	\$6,090.00	\$974.40	\$6,090.00
47	CASE P/ 6 MICROFONOS INALAMBRICOS DE MANO MARCA MRS MODELO CASE MIC 6	1	\$5,220.00	\$835.20	\$5,220.00
SUB TOTAL					\$3,588,053.40
I.V.A.					\$574,088.54
TOTAL					\$4,162,141.94

SON: (TRES MILLONES QUINIENTOS OCHENTA Y OCHO MIL CINCUENTA Y TRES PESOS 40/100 M.N.) ANTES DE I.V.A.

***PRECIOS FIRMES:** La vigencia de los precios, es en firme, precio fijo, contando a partir de la fecha del Acto de Apertura de Propuestas y mantenerse firmes hasta la conclusión y condiciones del pedido y/o contrato.

En el caso de que se me otorgue la adjudicación de la demanda asignada, me obligo en nombre de mí representada a suscribir el pedido/contrato que se derive, en los términos, condiciones y porcentaje establecidos en esta convocatoria

Atentamente

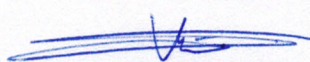
C. Isidro Figueroa Martínez
Representante Legal
Impulsora cultural y Tecnológica SA de CV

Impulsora Cultural y Tecnológica, S. A. de C. V.

Morelos 2273, Col. Arcos Vallarta, Guadalajara, Jal. CP 44130 • TEL: (33)2001-4545, 2001-4555, 2001-4567 • RFC: ITC141216HE5

INSTITUTO TECNOLÓGICO DE SONORA

LICITACIÓN PÚBLICA NUMERO LP-ADQ-032-2024

“ADQUISICIÓN DE MOBILIARIO, EQUIPO DE ILUMINACIÓN Y SONIDO PARA CLUB ITSON”

Ciudad Obregón Sonora, a 06 de diciembre de 2024

DOCUMENTO 7. FORMATO 10. CUADRO DE RESMUMEN DE PROPOSICIONES ECONOMICAS LICITACIÓN No. LP-ADQ-032-2024

INSTITUTO TECNOLÓGICO DE SONORA.
DIRECCIÓN DE RECURSOS MATERIALES Y SERVICIOS GENERALES.
DEPARTAMENTO DE ADQUISICIONES.
PRESENTE.



FECHA	DÍA	MES	AÑO
	06	12	2024

NOMBRE DEL LICITANTE: Impulsora Cultural y Tecnológica S.A. de C.V.
R.F.C. ITC141216HE5
NUMERO DE PROVEEDOR DEL INSTITUTO: 5620743

PARTIDAS EN LAS QUE PARTICIPA	SUMA TOTAL DEL IMPORTE DE LOS BIENES Y/O SERVICIOS PROPUESTOS SIN INCLUIR IVA	TOTAL SIN IVA \$3,588,053.40 CANTIDAD CON LETRA: (TRES MILLONES QUINIENTOS OCHENTA Y OCHO MIL CINCUENTA Y TRES PESOS 40/100 M.N.)
1, 2, 3, 4, 5, 6, 7, 8, 9, 10, 11, 12, 13, 14, 15, 16, 17, 18, 19, 20, 21, 22, 23, 24, 25, 26, 27, 28, 29, 30, 31, 32, 33, 34, 35, 40, 41, 42, 43, 44, 45, 46 y 47		

Atentamente

C. Isidro Figueroa Martínez
Representante Legal
Impulsora cultural y Tecnológica SA de CV

BUSINESS & MARKETING MAAG S.A DE C.V

RFC: BAM170214KY6



DOCUMENTO 7 FORMATO 9 FORMATO DE PROPUESTA ECONOMICA

LICITACIÓN PÚBLICA NÚMERO LP-ADQ-032-2024 "ADQUISICIÓN DE MOBILIARIO, EQUIPO DE ILUMINACIÓN Y SONIDO PARA CLUB ITSON"

INSTITUTO TECNOLÓGICO DE SONORA.
DIRECCIÓN GENERAL DE RECURSOS MATERIALES Y SERVICIOS GENERALES.
DEPARTAMENTO DE ADQUISICIONES.
PRESENTE.

		FECHA		
		DIA	MES	AÑO
		06	12	2024
NOMBRE DEL LICITANTE : BUSINESS & MARKETING MAAG, S.A. DE C.V.		R.F.C. BAM170214KY6		
DOMICILIO: LAGO ALBERTO NO. 148 COL AGUA AZUL SECC. PIRULES CP57510 CD. NEZAHUALCOYOTL, EDO DE MEXICO				
TELÉFONO	FAX	CORREO ELECTRÓNICO		NUMERO DE PROVEEDOR DEL INSTITUTO
5591313158	NINGUNO	BM_ISRAEL@HOTMAIL.COM BM_ADMON@HOTMAIL.COM		6182044

LOS BIENES Y/O SERVICIOS PROPUESTOS, SE APEGAN JUSTA, EXACTA Y CABALMENTE A LO SOLICITADO POR LA CONVOCANTE EN EL ANEXO 1, DE LA CONVOCATORIA DE LICITACIÓN PUBLICA NUMERO LP-ADQ-032-2024

PARTIDA	DESCRIPCIÓN	CANTIDAD	UNIDAD DE MEDIDA	PRECIO UNITARIO	PRECIO TOTAL (ANTES DE IVA)	IVA	PRECIO TOTAL (CON IVA)
1	CONSOLA MARCA: ALLEN & HEATH MODELO: SQ-7 CONSOLA SQ-7	1	PIEZA	\$139,597.28	\$139,597.28	\$22,335.57	\$161,932.85
2	POWERED LINE ARRAY SPEAKER MARCA: JBL MODELO: SRX910LA	10	PIEZA	\$54,827.59	\$548,275.86	\$87,724.14	\$636,000.00
3	ARRAY FRAME MARCA: JBL MODELO: SRX910LA AF	2	PIEZA	\$24,262.16	\$48,524.31	\$7,763.89	\$56,288.20
11	CONSOLA 2 UNIVERSOS DMX MARCA: PROLIGHT MODELO: PRO PANDA	1	PIEZA	\$15,190.44	\$15,190.44	\$2,430.47	\$17,620.91
14	HAMBURGUESA SENCILLA MARCA: ADJ MODELO: CLM0547 CLAMP DE ALUMINIO DE 2' TIPO HAMBURGUESA CAPACIDAD DE CARGA MÁXIMA DE 500 KG	10	PIEZA	\$404.28	\$4,042.80	\$646.85	\$4,689.64
15	NARROW CLAMP MARCA: ADJ MODELO: CLM0521 CLAMP ESTRECHO DE ALUMINIO TIPO HAMBURGUESA DE 2'. CAPACIDAD DE CARGA MÁXIMA 200 KG	10	PIEZA	\$332.94	\$3,329.36	\$532.70	\$3,862.06

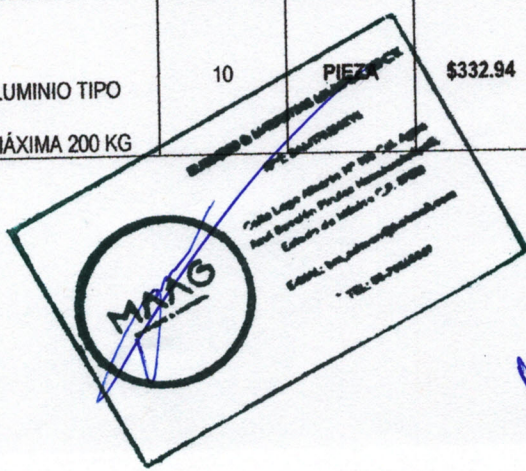

Lago Alberto #148, Col. Agua Azul
Secc. Pirules, CP: 57510
Ciudad Nezahualcoyotl, Edo. Mex.
Tel: 55 9131 3158
E-mail: bm_admon@hotmail.com
http://www.comercializadora-maag.com

16	<p>MOTOR 1 TON MARCA: MODE MODELO: V6R MOTOR SET MOTOR V6R DE MODE CUENTA CON UN SENSOR DE CARGA INCORPORADO DENTRO DEL CUERPO DEL POLIPASTO PARA LEVANTAR DE UNA FORMA MÁS PRECISA, TAMBIÉN CUENTA CON UNA CONFIGURACIÓN DE SISTEMA DE DOBLE FRENADO, ESTO PROPORCIONA UNA MEJOR SINCRONIZACIÓN Y SEGURIDAD AL MOMENTO DE OPERAR. ADEMÁS, CON UNA GUÍA DE CADENA DE NUEVA GENERACIÓN, EL V6R PROPORCIONA UN FLUJO HORIZONTAL DE LA CADENA A LA SALIDA DE LA RUEDA DE CARGA EVITANDO CUALQUIER POSIBILIDAD DE ATASCO POR TORSIÓN. CAPACIDAD DE CARGA DE 1 TONELADA. SENSOR DE CARGA INCORPORADO. TECNOLOGÍA DE PINTURA DE NIVEL DE TEFLÓN. CUERPO DE ALUMINIO DE AVIACIÓN. NIVEL DE CLASIFICACIÓN IP55. CAJA DE CAMBIOS CON LUBRICACIÓN DE ACEITE. SISTEMA DE DOBLE FRENO. GUÍA DE CADENA DE NUEVA GENERACIÓN. GANCHO DE FORJA DE ACERO ALEADO. ASA INVISIBLE, FÁCIL DE TRANSPORTAR. INCLUYE CASE.</p>	4	PIEZA	\$50,759.82	\$203,039.28	\$32,486.28	\$235,525.56
17	<p>VIZI BEAM MARCA: ADJ MODELO: VIZ250 VIZI BEAM RX2; CABEZA MÓVIL BEAM CON LÁMPARA OSRAM SIRIUS HRI DE 100W, TEMPERATURA DE COLOR 9000K, RUEDA CON 14 COLORES DICROICOS + CTO, CTB Y UV, ÁNGULO BEAM DE 2° FILTRO FROST, RUEDA DE GOBOS CON 3 REDUCTORES, 12 GOBOS Y EFECTO GOBO SHAKE, PRISMA CIRCULAR DE 16 Y LINEAL DE 4 FACETAS. PROTOCOLOS DMX, RDM Y ARIA X2.</p>	10	PIEZA	\$21,376.61	\$213,766.12	\$34,202.58	\$247,968.69
18	<p>LUMINARIA TIPO PAR MARCA: ADJ MODELO: HEX410 LUMINARIA TIPO PAR CON 12 LEDS DE 12W RGBAW+ UV, NEGRO, ANGULO BEAM DE 25° Y CONTROL DMX A 6, 7, 8 Y 12 CANALES.</p>	10	PIEZA	\$6,539.82	\$65,398.16	\$10,463.71	\$75,861.87
20	<p>ESFERA MARCA: ADJ MODELO: EM8 BOLA DE ESPEJOS DISCO 8 PULGADAS (20CMS). PARA DISCOTECAS, MINITECAS, CLUB, BARES, FIESTAS.</p>	8	PIEZA	\$1,007.78	\$8,062.24	\$1,289.96	\$9,352.20

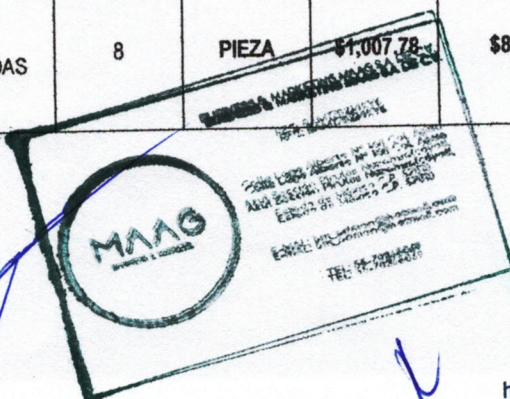

126
Lago Alberto #148, Col. Agua Azul
Secc. Pirules, CP: 5751
Ciudad Nezahualcoyotl, EdoME
Tel: 55 9131 315
E-mal: bm_admon@hotmail.com
http://www.comercializadora-maag.com

21	MOTOR PARA ESFERA MARCA: ADJ MODELO: MBM1RP MOTOR PARA ESFERA	8	PIEZA	\$261.59	\$2,092.74	\$334.84	\$2,427.58
22	CASE CON 8 PANELES MARCA: ADJ MODELO: EVS300 EVS3; CASE CON 8 PANELES EVS3 PITCH 3.91MM DE 50CM X 50CM, 800 NITS, CONFIGURACIÓN DE LED 3-IN-1 SMD2121. PESO: 7.5KG.	9	PIEZA	\$104,637.06	\$941,733.54	\$150,677.37	\$1,092,410.91
23	CASE MARCA: ADJ MODELO: VS8100 CASE CON CAPACIDAD PARA 8 MÓDULOS EVS3.	12	PIEZA	\$4,732.45	\$56,789.39	\$9,086.30	\$65,875.69
24	PROCESADOR DE VIDEOS MARCA: ADJ MODELO: VX4027 PROCESADOR DE VIDEO ESCALADOR MARCA ADJ MODELO VX4027	1	PIEZA	\$57,048.34	\$57,048.34	\$9,127.73	\$66,176.07
25	CLAMP DE 2" MARCA: ADJ MODELO: CLM0079CLAMP DE 2" CON ARILLO. CAPACIDAD DE CARGA MÁX. 200 KG	12	PIEZA	\$580.50	\$6,966.00	\$1,114.56	\$8,080.56
26	SHACKLE 1/2" MARCA: ADJ MODELO: ACC0248 SHACKLE 1/2" MATERIAL: ACERO CAPACIDAD DE CARGA: 2 T	12	PIEZA	\$749.81	\$8,997.75	\$1,439.64	\$10,437.39
27	ESTRUCTURA PESADA MARCA: TRS MODELO: TRH001 ESTRUCTURA PESADA 12X12 C/PLACAS A 3MT MARCA TRS MODELO TRH001	16	PIEZA	\$11,051.60	\$176,825.60	\$28,292.10	\$205,117.70
28	ESTRUCTURA PESADA MARCA: TRS MODELO: TRH005 ESTRUCTURA PESADA 12X12 1M C/PLACA MARCA TRS MODELO TRH005	4	PIEZA	\$5,551.00	\$22,204.00	\$3,552.64	\$25,756.64
29	ESTRUCTURA 12X12 MARCA: TRS MODELO: TRH016 ESTRUCTURA 12X12 3M PLACA Y SPIGOT MARCA TRS MODELO TRH016	4	PIEZA	\$12,314.40	\$49,257.60	\$7,881.22	\$57,138.82
35	ESTRUCTURA PESADA MARCA: TRS MODELO: TRH003 ESTRUCTURA PESADA 12X12 C/PLACA A 2MT MARCA TRS MODELO TRH003	2	PIEZA	\$8,785.00	\$17,570.00	\$2,811.20	\$20,381.20



Lago Alberto #148, Col. Agua Azul
 Secc. Pirules, CP: 57500
 Ciudad Nezahualcoyotl, Edo. Mex.
 Tel: 55 9131 315

E-mal: bm_admon@hotmail.com

<http://www.comercializadora-maag.com>

38	CUBO DESLIZABLE 2 VIAS MARCA: TRS MODELO: TRH022 CUBO DESLIZABLE 2 VIAS P/TRUSS 12X12 MARCA TRS MODELO TRH022	2	PIEZA	\$9,442.41	\$18,884.81	\$3,021.57	\$21,906.38
39	CABEZAL 2 POLEAS P ESTRUCTURA MARCA: TRS MODELO: TRH029 CABEZAL 2 POLEAS P ESTRUCTURA LIGERA 12X12 MARCA TRS MODELO TRH029	2	PIEZA	\$8,187.50	\$16,375.00	\$2,620.00	\$18,995.00
40	BASE OCTAGONAL PARA TRUSS 12X12 MARCA: TRS MODELO: TRH030 BASE OCTAGONAL PARA TRUSS 12X12 MARCA TRH030 MODELO TRH030	2	PIEZA	\$13,432.97	\$26,865.94	\$4,298.55	\$31,164.49
SUBTOTAL						\$2,650,836.55	
IVA						\$424,133.85	
TOTAL						\$3,074,970.40	

(SON: \$2,650,836.55 DOS MILLONES SEISCIENTOS CINCUENTA MIL OCHOCIENTOS TREINTA Y SEIS PESOS 55/100 MN) ANTES DE IVA

*PRECIOS FIRMES: LA VIGENCIA DE LOS PRECIOS, ES EN FIRME, PRECIO FIJO, CONTANDO A PARTIR DE LA FECHA DEL ACTO DE APERTURA DE PROPUESTAS Y MANTENERSE FIRMES HASTA LA CONCLUSIÓN DEL PEDIDO Y/O CONTRATO.

EN EL CASO DE QUE SE ME OTORQUE LA ADJUDICACIÓN DE LA DEMANDA ASIGNADA, ME OBLIGO EN NOMBRE DE MÍ REPRESENTADA A SUSCRIBIR EL PEDIDO/CONTRATO QUE SE DERIVE, EN LOS TÉRMINOS, CONDICIONES Y PORCENTAJE ESTABLECIDOS EN ESTA CONVOCATORIA

NOTA IMPORTANTE: EN LOS CASOS QUE APLIQUE, LOS LICITANTES DEBERAN SEÑALAR EN ESTE ANEXO O EN UN DOCUMENTO COMPLEMENTARIO, LA(S) PARTIDA(S) QUE NO CAUSE(N) Y/O ESTEN EXENTAS DE IVA.

CD. NEZAHUALCOYOTL, ESTADO DE MEXICO A 06 DE DICIEMBRE DE 2024.

MAAG
 BUSINESS & MARKETING MAAG S.A DE C.V.
 RFC: BAM170214KY6
ATENTAMENTE
 LIC. ISRAEL BONILLA GONZÁLEZ
 APODERADO LEGAL DEL LICITANTE / REPRESENTANTE LEGAL
 BUSINESS & MARKETING MAAG, S.A. DE C.V.

Lago Alberto #148, Col. Agua Az
 Secc. Pirules, CP: 575
 Ciudad Nezahualcoyotl, EdoM
 Tel: 55 9131 315
 E-mal: bm_admon@hotmail.co
 http://www.comercializadora-maag.co

DOCUMENTO 7 FORMATO 10 FORMATO DE CUADRO RESUMEN DE PROPOSICIONES ECONÓMICAS.

LICITACIÓN PÚBLICA NÚMERO LP-ADQ-032-2024
"ADQUISICIÓN DE MOBILIARIO, EQUIPO DE ILUMINACIÓN Y SONIDO PARA CLUB ITSON"

INSTITUTO TECNOLÓGICO DE SONORA.
DIRECCIÓN GENERAL DE RECURSOS MATERIALES Y SERVICIOS GENERALES.
DEPARTAMENTO DE ADQUISICIONES.
P R E S E N T E .

	FECHA	DIA	MES	AÑO
		06	12	2024

NOMBRE DEL LICITANTE : BUSINESS & MARKETING MAAG, S.A. DE C.V. **R.F.C. BAM170214KY6**

NUMERO DE PROVEEDOR DEL INSTITUTO: 6182044

	PARTIDAS EN LAS QUE PARTICIPA	SUMA TOTAL DEL IMPORTE DE LOS BIENES Y/O SERVICIOS PROPUESTOS SIN INCLUIR IVA	
1	CONSOLA MARCA: ALLEN & HEATH MODELO: SQ-7 CONSOLA SQ-7	\$2,650,836.55	SON: DOS MILLONES SEISCIENTOS CINCUENTA MIL OCHOCIENTOS TREINTA Y SEIS PESOS 55/100 MN
2	POWERED LINE ARRAY SPEAKER MARCA: JBL MODELO: SRX910LA		
3	ARRAY FRAME MARCA: JBL MODELO: SRX910LA AF		
11	CONSOLA 2 UNIVERSOS DMX MARCA: PROLIGHT MODELO: PRO PANDA		
14	HAMBURGUESA SENCILLA MARCA: ADJ MODELO: CLM0547		
15	NARROW CLAMP MARCA: ADJ MODELO: CLM0521		
16	MOTOR 1 TON MARCA: MODE MODELO: V6R MOTOR SET		
17	VIZI BEAM MARCA: ADJ MODELO: VIZ250		
18	LUMINARIA TIPO PAR MARCA: ADJ MODELO: HEX410		
20	ESFERA MARCA: ADJ MODELO: EM8		
21	MOTOR PARA ESFERA MARCA: ADJ MODELO: MBM1RP MOTOR PARA ESFERA		
22	CASE CON 8 PANELES MARCA: ADJ MODELO: EVS300		



129

Lago Alberto #148, Col. Agua Azul
 Secc. Pirules, CP: 57510
 Ciudad Nezahualcoyotl, Edo. Mex.
 Tel: 55 9131 315
 E-mal: bm_admon@hotmail.com
<http://www.comercializadora-maag.com>

23	CASE MARCA: ADJ MODELO: VS8100		
24	PROCESADOR DE VIDEOS MARCA: ADJ MODELO: VX4027		
25	CLAMP DE 2" MARCA: ADJ MODELO: CLM0079CLAMP DE 2" CON ARILLO.		
26	SHACKLE 1/2" MARCA: ADJ MODELO: ACC0248		
27	ESTRUCTURA PESADA MARCA: TRS MODELO: TRH001		
28	ESTRUCTURA PESADA MARCA: TRS MODELO: TRH005		
29	ESTRUCTURA 12X12 MARCA: TRS MODELO: TRH016		
35	ESTRUCTURA PESADA MARCA: TRS MODELO: TRH003		
38	CUBO DESLIZABLE 2 VIAS MARCA: TRS MODELO: TRH022		
39	CABEZAL 2 POLEAS P ESTRUCTURA MARCA: TRS MODELO: TRH029		
40	BASE OCTAGONAL PARA TRUSS 12X12 MARCA: TRS MODELO: TRH030		

CD. NEZAHUALCOYOTL, ESTADO DE MEXICO A 06 DE DICIEMBRE DE 2024.

ATENTAMENTE



Lic. ISRAEL BONILLA GONZÁLEZ
APODERADO LEGAL DEL LICITANTE / REPRESENTANTE LEGAL
BUSINESS & MARKETING MAAG, S.A. DE C.V.

Handwritten signature in blue ink.



MERCANTIL LLAMAS DE HERMOSILLO, S. A. DE C. V.
 CIRCUITO DE LOS MEZQUITES ORIENTE 09-A.
 COL. CERRADA SAN PABLO. C. P. 83280.
 TEL: 662-215-32-00 Y FAX: 662-214-82-91.
 HERMOSILLO, SONORA.

E-mail: mellaher@hotmail.com

FORMATO 8.

FORMATO DE PROPUESTA TECNICA.

LICITACIÓN No. LP-ADQ-032-2024.

NOMBRE DEL LICITANTE: <u>MERCANTIL LLAMAS DE HERMOSILLO, S. A. DE C. V.</u> R. F. C.: MLH830813UG9. FABRICANTE <u>X</u> DISTRIBUIDOR: X NÚMERO DE PROVEEDOR ANTE EL ITSON: 4938186.	FECHA DE PRESENTACIÓN <u>06- DICIEMBRE- 2024.</u> LUGAR DE ENTREGA: ME APEGO A LO ESTABLECIDO EN ESTA CONVOCATORIA. PLAZO DE ENTREGAS: ME APEGO A LO ESTABLECIDO EN ESTA CONVOCATORIA
---	---

DESCRIPCION DE CARACTERISTICAS TECNICAS PROPUESTAS

No. PARTIDA	CARACTERISTICA REQUERIDA POR LA CONVOCANTE	CARACTERISTICA PROPUESTA POE LE LICITANTE.	CANTIDAD PROPUESTA	UNIDAD DE MEDIDA	NOMBRE DEL FABRICANTE
48	SILLA PHOENIX AFT. SILLA PHOENIX AFT FABRICADA CON TUBO DE ACERO DE 1 ¾ CALIBRE 20 Y PTR DE ¾ CALIBRE 18 PARA EL RESPALDO, ASIENTO FIJO TAPIZADO CON PINTURA ELECTROESTATICA HORNEADA COLOR BLANCO TAPICERIA VINIL DOLARO BEIGE. Y NOTA ACLARATORIA: SILLA PHOENIX AFT FABRICADA CON TUBO DE ACERO DE 1", ¾ CALIBRE 20 Y PTR DE ¾ CALIBRE 18 PARA EL RESPALDO, ASIENTO FIJO TAPIZADO CON PINTURA ELECTROESTATICA HORNEADA COLOR BLANCO TAPICERIA VINIL DOLARO BEIGE.	SILLA PHOENIX AFT. SILLA PHOENIX AFT FABRICADA CON TUBO DE ACERO DE 1", ¾ CALIBRE 20 Y PTR DE ¾ CALIBRE 18 PARA EL RESPALDO, ASIENTO FIJO TAPIZADO. CON APLICACIÓN DE PINTURA ELECTROESTÁTICA HORNEADA COLOR BLANCO Y LA TAPICERIA EN VINIL DOLARO BEIGE. SILLA APILABLE HASTA 07 DE ALTURA. GARANTIA POR 90 DIAS CONTRA DEFECTOS DE FABRICACION A ESTRUCTURA Y EN UN USO NORMAL. MIDE: 0.400 MTS., FRENTE 0.400 MTS., FONDO 0.980 MTS. ALTO. MEDIDAS APROXIMADAS. MODELO: PHOENIX AFT.	400	PZA.	INDUSTRIAL OVISA, S. A. DE C. V.

OBSERVACIONES:
 TODOS NUESTROS PRODUCTOS CUENTAN CON GARANTIA CONTRA DEFECTOS DE FABRICACIÓN. (EN CADA PARTIDA DE LA TÉCNICA SE ESPECIFICA EL TIEMPO DE GARANTIA). Y SE ENTREGARAN DE ACUERDO A LAS BASES DE LA SOLICITUD DE ESTA LICITACION.



MERCANTIL LLAMAS DE HERMOSILLO, S. A. DE C. V.
CIRCUITO DE LOS MEZQUITES ORIENTE 09-A.
COL. CERRADA SAN PABLO. C. P. 83280.
TEL: 662-215-32-00 Y FAX: 662-214-82-91.
HERMOSILLO, SONORA.
[E-mail: mellaher@hotmail.com](mailto:mellaher@hotmail.com)

ATENTAMENTE.



ING. ADRIAN LLAMAS ASENCIO.
REPRESENTANTE LEGAL.
MERCANTIL LLAMAS DE HERMOSILLO, S. A. DE C. V.

Bob
L y



MERCANTIL LLAMAS DE HERMOSILLO, S. A. DE C. V.
CIRCUITO DE LOS MEZQUITES ORIENTE 09-A.
COL. CERRADA SAN PABLO. C. P. 83280.
TEL: 662-215-32-00 Y FAX: 662-214-82-91.
HERMOSILLO, SONORA.
E-mail: mellaher@hotmail.com

ANEXO-1 PARTIDA # 48

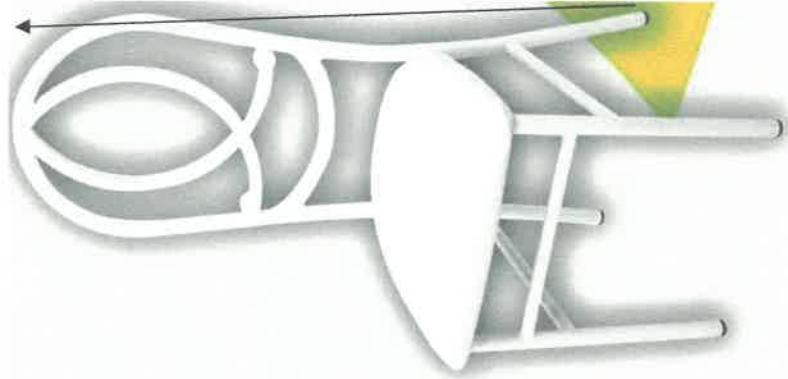

ALTO 0.980 MTS.



FRENTE 0.400 MTS.

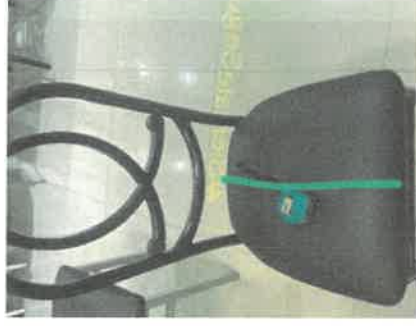

FONDO 0.400 MTS.

SILLA PHOENIX AFT.

SILLA PHOENIX AFT FABRICADA CON TUBO DE ACERO DE 1" , ¾ CALIBRE 20 Y PTR DE ¾ CALIBRE 18 PARA EL RESPALDO, ASIENTO FIJO TAPIZADO. CON APLICACIÓN DE PINTURA ELECTROESTÁTICA HORNEADA COLOR BLANCO Y LA TAPICERIA EN VINIL DOLARO BEIGE. SILLA APILABLE HASTA 07 DE ALTURA. GARANTIA POR 90 DIAS CONTRA DEFECTOS DE FABRICACION A ESTRUCTURA Y EN UN USO NORMAL. MIDE: 0.400 MTS. FRENTE., 0.400 MTS. FONDO., 0.980 MTS. ALTO. MEDIDAS APROXIMADAS.

MODELO: PHOENIX AFT, MARCA INDUSTRIAL OVISA, S.A. DE C. V.